

¿Tienes un plan? ¿Has organizado una fiesta o acto? Si quieres que todos los sepan envíanos un correo electrónico con los datos a:

aldia@elcomerciodigital.com

PELÍCULAS CICLOS

CONFERENCIAS

EXPOSICIONES

TEATRO

MÚSICA

Fiestas

DEPORTES

PELÍCULAS

TP

'Padre Nuestro'

Nuevo Teatro de La Felguera, hoy, a las 20 horas.

'Padre Nuestro', de Christopher Zalla, ganadora del gran premio del Festival Sundance, se estrena hoy en Langreo. El filme, que cuenta la historia de un joven indocumentado mexicano que busca a su padre en Nueva York, se convirtió en la segunda producción consecutiva que centrada en temas hispanos obtiene el máximo galardón de este certamen.

MÚSICA

TP

Soweto Gospel Choir

Teatro Jovellanos, hoy, a las 20.30 horas. Gijón.

La actuación del grupo Soweto Gospel Choir dirigido por David Mulovhedzi cierra hoy el Festival de Gospel en el Teatro Jovellanos. Además del gospel africano, el programa de 'Voces desde el cielo' mezcla desde el soul de Otis Reading, al reggae de Jimmy Cliff.

AD

'Iphigénie en Tauride' en el Campoamor

Teatro Campoamor de Oviedo, hoy, a las 20 horas.

'Iphigénie en Tauride' llega por primera vez al Teatro Campoamor en el sesenta aniversario de la Ópera de Oviedo. La obra de Christoph Willibald von Gluck (1714-1787) se representará hoy el sábado bajo la batuta de Jane Glover, que trabaja con la

Orquesta Sinfónica del Principado. La escenografía corre a cargo del asturiano Emilio Sagí.

TP

Orquesta de saxofones Albéniz

Centro Municipal Integrado Pumarín Gijón-Sur, hoy, a las 20 horas.

La Orquesta de Saxofones Albéniz, un cuarteto dirigido por Agustín P. Delgado, presenta hoy en Pumarín su 'Música en Navidad'. Ofrecerán un variado repertorio de clásica, swing, jazz y blues.

TP

Concierto de la Agrupación Coral San Antonio

Centro Municipal Integrado de La Arena, hoy, a las 19.30 horas. Gijón.

La Agrupación Coral San Antonio ofrece hoy, a las siete y media de la tarde, en el Centro Municipal de La Arena, un concierto en el que se puede apreciar la calidad de las voces de esta formación.

TP

Festival Navideño, en La Calzada

Centro Municipal Integrado Ateneo de La Calzada, hoy, a las 9.30 horas. Gijón.

Villancicos y actuaciones a cargo de los alumnos del colegio público Federico García Lorca, esta mañana en el salón de actos del Ateneo de La Calzada.

OTROS

TP

Encuentro con deportistas asturianos en Avilés

Casa Municipal de Cultura

NO TE LO PIERDAS



FUNCIÓN. Trata de hacer reflexionar al público sobre la angustia, la inseguridad y la soledad. / E. c.

'Optimistic vs Pessimistic' llega a Laboral Escena

AD

Teatro de la Universidad Laboral de Gijón, hoy y mañana, a las 20.30 horas

La compañía suiza L'Alakran presenta hoy el espectáculo 'Optimistic vs Pessimistic', que se podrá ver de nuevo mañana a la misma hora.

La curiosidad de este show es que se ofrece en español con subtítulos en chino. Su duración es de una hora y cuarenta minutos y no está recomendado para menores de dieciocho años.

Concebido como una experiencia terapéutica, el proyecto escénico habla de los placeres simples y esenciales, físicos y propios del instinto.

La representación que hoy se estrena en Gijón tiene una duración de una hora y cuarenta minutos y se representa en español con subtítulos en chino.

Se busca, en definitiva, hacer reflexionar al público sobre las sensaciones de angustia, inseguridad y soledad.

Esta novedosa propuesta llega de la mano de una compañía fundada en 1997 en Ginebra por Óskar Gómez Mata.

de Avilés. A partir de hoy se reparten las entradas gratuitas, a las 11 horas

Las entradas gratuitas para asistir al encuentro con deportistas asturianos

nos que se celebrará el próximo miércoles 26 (19 horas) en el Teatro Palacio Valdés de Avilés dentro del Reencuentro en la Patria Querida se pueden recoger (máximo dos por

persona) desde hoy a las 11 de la mañana en la Casa de Cultura de Avilés. Los futbolistas Esteban Suárez (Celta de Vigo), Javier Fuego (Levante) y Juan Mata (Valencia); los

pilotos de Fórmula 3.000 Javier Villa y Bruno Méndez; los ciclistas Samuel Sánchez y Santiago Pérez, los atletas Rocío Ríos y Yago Lamela serán algunos de los participantes.

DE VISITA

TP

José Merina, en la Semana de Montaña

Teatro Municipal de El Entrego, hoy, a las 20 horas

José Merina Rodríguez, del Grupo de Montaña Ensidesa, ofrece hoy dentro de la Semana de Montaña del Grupo Texu una charla sobre la expedición Cáucaso que le llevó al monte Elbrus.

TP

Pista de hielo en la Laboral

Patio de la Universidad Laboral. Hasta el 13 de enero. De 10 a 20 horas, fines de semana, a 22 h.

La Laboral ofrece durante todas las navidades la posibilidad de patinar sobre hielo en la pista instalada en su patio central, de 40 por 20 metros y con capacidad para 200 personas. Alquilar los patines cuesta cinco euros una hora, que es, además, el tiempo máximo de permanencia. Los días de Nochebuena y Nochevieja la instalación cierra a las 17 horas.

TEATRO

AD

'La guarda Cuidadosa' y 'La Cueva de Salamanca'

Centro Cultural Cajastur Jerónimo Ibrán 10 de Mieres, hoy a las 20 horas.

Dos entremeses cervatinos, 'La guarda Cuidadosa' y 'La cueva de Salamanca' es la propuesta de Teatro Margen para la tarde de hoy dentro del programa de teatro de Cajastur, 'Encuentros en Asturias'.

► GIJÓN

Acuario de Gijón: junto a la playa de Poniente. Abre todos los días de la semana de 10 a 19 horas y sábados, domingos y festivos hasta las 21. Adultos, 10 euros; niños, 5 y descuentos para grupos.

Jardín Botánico Atlántico: en la avenida del Jardín Botánico, junto a la Universidad Laboral. Abre de martes a domingo de 10 a 20 h. Adultos, 5,30 euros; de 6 a 26 y mayores de 65 años, 2,50 euros y niños de menos de 5 años, gratis.

Laboral Centro de Arte: Los Prados, 121, Gijón. De miércoles a lunes, de 12 a 20 horas. Cerrado: todos los martes no festivos del año, el 1 de enero y el 25 de diciembre. Precio: 5 euros y 2 euros (tarifa reducida).

Museo del Pueblo de Asturias y de la Gaita: avenida del Doctor Fleming. De martes a sábado de 11 a 13.30 h. y de 17 a 21 h. Domingos y festivos de 11 a 14 y de 17 a 20 h. Precio: 3 euros.

Parque arqueológico de la Campa Torres: en el Cabo de Torres. Abre de martes a sábados, de 10 a 13 y de 17 a 20 h. Domingos y festivos, de 11 a 18 h. Precio: 2,17 euros.

Museo de las Termas Romanas: en el Campo Valdés, de martes a sábado, de 11 a 13.30 y de 17 a 21 h. Domingos y festivos de 11 a 14 y de 17 a 20 h. 2,30 euros.

Palacio de Revillagigedo: ubicada junto al puerto deportivo. Lunes, de 16.30 a 21 horas. Martes y miércoles, de 11 a 14.30 y de 16.30 a 21. Jueves, viernes y sábados, de 11 a 14.30 y de 16.30 a 24, y domingos y festivos, 12 a 14.30 horas. La entrada es gratuita.

Museo Casa Natal de Jovellanos: plaza de Jovellanos. De martes a sábado de 11 a 13.30 h. y de 17 a 21 h. Domingos y festivos: de 11 a 14 y de 17 a 20 horas. Entrada gratuita.

MUSEO DE LA SEMANA

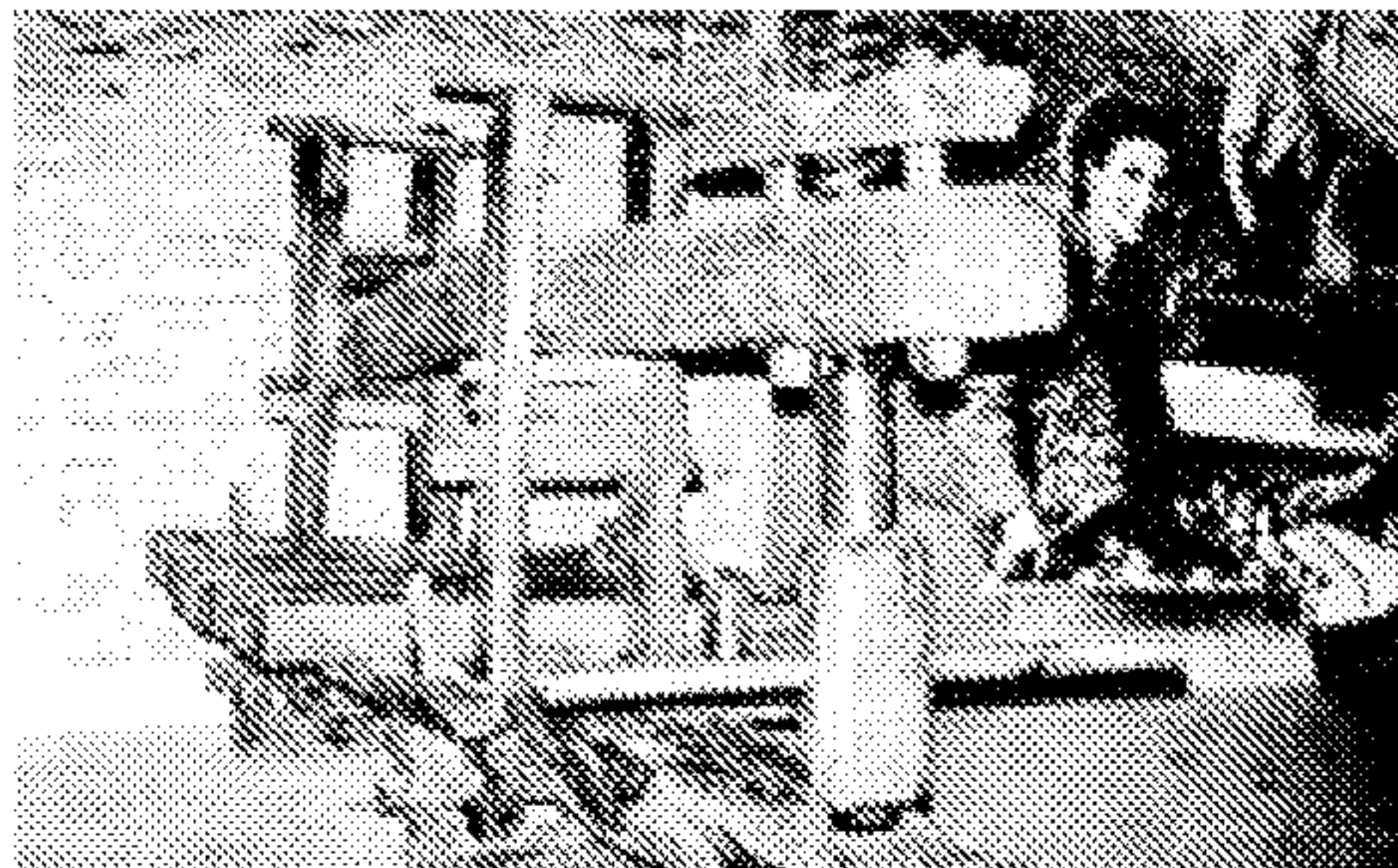

SIDRA. Máquina para elaborar la bebida. / E. C.

Una cita con la bebida autóctona asturiana en Nava

Museo de la Sidra de Nava. De martes a viernes: 11 a 14 horas y de 16 a 19 horas. Sábados de 11 a 15 horas y de 16.30 a 20 horas. Domingos de 11 a 14 horas. Lunes cerrado.

El Museo de la Sidra de Asturias tiene como objetivo dar a conocer y promocionar la bebida autóctona asturiana y propone un recorrido por su su historia y elaboración.

Museo del Ferrocarril: calle Dionisio Fernández-Nespral Aza. Abre de martes a sábado de 10 a 14 h. y de 17 a 21 h. Domingos y festivos de 11 a 14 h. y de 17 a 21 h. Individual: 2,17 euros.

Museo Nicanor Piñole: plaza de Europa, 28. De martes a sábado de 11 a 13.30 h. y de 17 a 21 h. Domingos y festivos de 11 a 14 y de 17 a 20. Entrada gratuita.

Museo Evaristo Valle: Somió. Abre de martes a sábado de 17 a 20 h. Domingos y festivos de 12 a 14 h. Tres euros. Martes gratuito.

Juan Barjola: calle Trinidad, de martes a sábado de 11.30 a

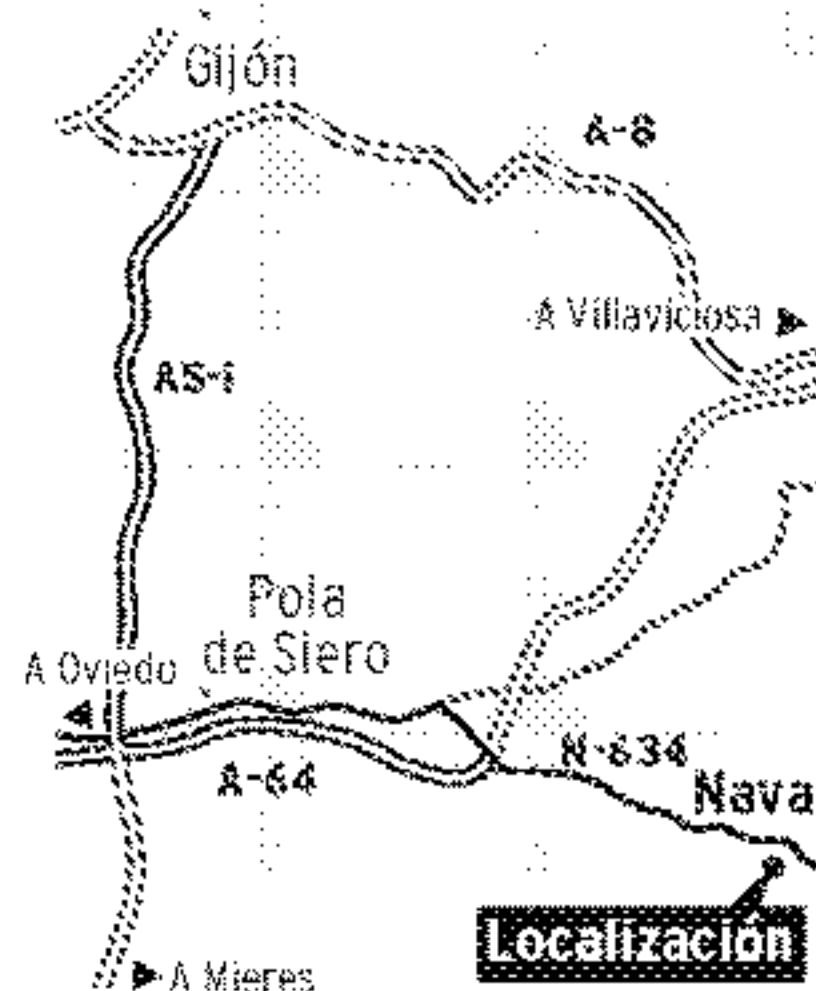

13.30 h. y de 17 a 20 h. Domingos y festivos de 12 a 14 h. Entrada gratuita.

Villa romana de Veranes: en Cenero, a 12 km de la ciudad. Se accede a ella por la AS-II (antes AS-18), salida 17. De martes a sábado de 11 a 13.30 horas y de 17 a 21 horas. Domingos y festivos de 11 a 14 horas y de 17 a 20 horas.

► OVIEDO

Museo de Bellas Artes: entradas por la calle de Santa Ana, 1 y Rúa, 8. Abre de martes a viernes de 10.30 a 14 horas y de 16.30 a 20.30 horas. Sábados de 11.30 a

14. horas y 17 a 20 horas. Domingos y festivos 11.30 a 14.30 horas. Entrada y visitas guiadas gratis.

Museo de la Iglesia: Corrada del Obispo, abre de lunes a sábado de 10 a 13 y de 16 a 19 h. Domingos y festivos cerrado.

► AVILÉS

Museo Alfercam sobre música y automoción: José Cueto, 60. Abre de miércoles a domingo de 11 a 14 y de 16 a 20.

► COLUNGA

Museo del Jurásico (MUJA): localizado en la rasa de San Telmo, a medio camino de la capital del concejo y Lastres, con un acceso en pendiente que parte de la AS-257. Abierto de miércoles a domingo de 10.30 a 14.30 y de 16 a 19 horas. Adultos: 5,30 euros.

► EL ENTREGO

Museo de la Minería (MUMI): en el barrio de San Vicente, al que se accede desde las autovías A-8 y A-66. Martes a sábado, de 10 a 20 horas. Domingos, de 10 a 14 horas. Cierra los lunes. Precio: 4 euros, adultos, y 2 euros, niños.

► LA FOZ DE MORCÍN

Museo etnográfico de la Lliebería: Naveo, 31. Abierto todos los días de 10 a 13.30 y de 16 a 19.30 h. Precios: adultos 2 euros.

► MIERES

Museo etnográfico de Gallegos: en la localidad del mismo nombre. Hay que pedir las llaves en el bar Nozalón. Entrada gratuita sábados, domingos y festivos de 16.30 a 19.30 h.

► LUANCO

Museo Marítimo de Asturias: calle Gijón, 8. Abierto de martes a domingo de 11 a 14 y de 18 a 21 h. Lunes cerrado.

Adultos: dos euros.

► CANDÁS

Museo Antón: plaza del Cueto. De martes a domingos: de 12 a 14 y de 18 a 21 horas. Entrada gratuita.

► GRANDAS DE SALIEME

Museo Etnográfico: avenida del Ferreiro, 16. De martes a domingo de 11.30 a 14 y de 16 a 19.30 horas. Lunes cerrado. Adultos: 1,5 euros.

► NAVA

Museo de la Sidra: plaza del Príncipe de Asturias. De martes a sábado de 12 a 14 y de 16 a 20 horas. Domingos de 12 a 14 y de 17 a 20 horas. 3 euros, niños 2. Martes gratis.

► LLANES

Museo Etnográfico del Oriente: barrio Llacín, Porrúa, de martes a sábado de 11 a 13.30 horas y de 17 a 20 h. Domingos y festivos de 12 a 14 y de 17 a 20 h. Adultos: dos euros. **Aula del mar:** paseo de las Marismas, de miércoles a domingo de 11 a 14 y de 14 a 20 horas. Los miércoles, la entrada es gratuita. Lunes y martes permanece cerrado.

► RIBADESELLA

Aula Didáctica de la Prehistoria-Tito Bustillo: acceso libre, 360 personas por día. Abierto de miércoles a domingo de 10 a 17 h. Teléfono de contacto: 985861120

► RIBADEDEVA

Museo de la emigración: en la Quinta Guadalupe, en la localidad de Colombres. Abre de martes a domingo de 10 a 14 horas y de 17 a 19 horas. Adultos 3,50 euros, niños 1,50.

Cueva del Pindal: cierra lunes y martes. Miércoles gratuito. De 9.30 a 13 horas y de 15 a 17.30. 200 visitas al día. Concertar previamente en el 608 17 52 84.